

STUDIO INGEGNERIA-ARCHITETTURA

Via Lello e Fausto Socino n°9 - 53100 SIENA - tel.+390577280191 fax +390577271118 Email info@studioluchini.it

Comune:  
**MONTERIGGIONI**

Progetto:  
**PIANO ATTUATIVO PER LA REALIZZAZIONE DI UNA VILLETTA MONOFAMILIARE IN LOCALITA' SAN DALMAZIO NELL'AREA DENOMINATA RI23 DEL REGOLAMENTO URBANISTICO VIGENTE**

Committente:  
**Elisabetta LUCHINI**

Il Progettista:  
**Dott. Ing. Leonardo LUCHINI**

Contenuto:  
**PLANIMETRIA GENERALE E SEZIONI AMBIENTALI**

**STATO ATTUALE**

Data:  
Marzo 2015

Scala:  
1:200

INTEGRAZIONI RICHIESTE CON LETTERA PROT. N. 0011237/2017 DEL 18/08/2015

09

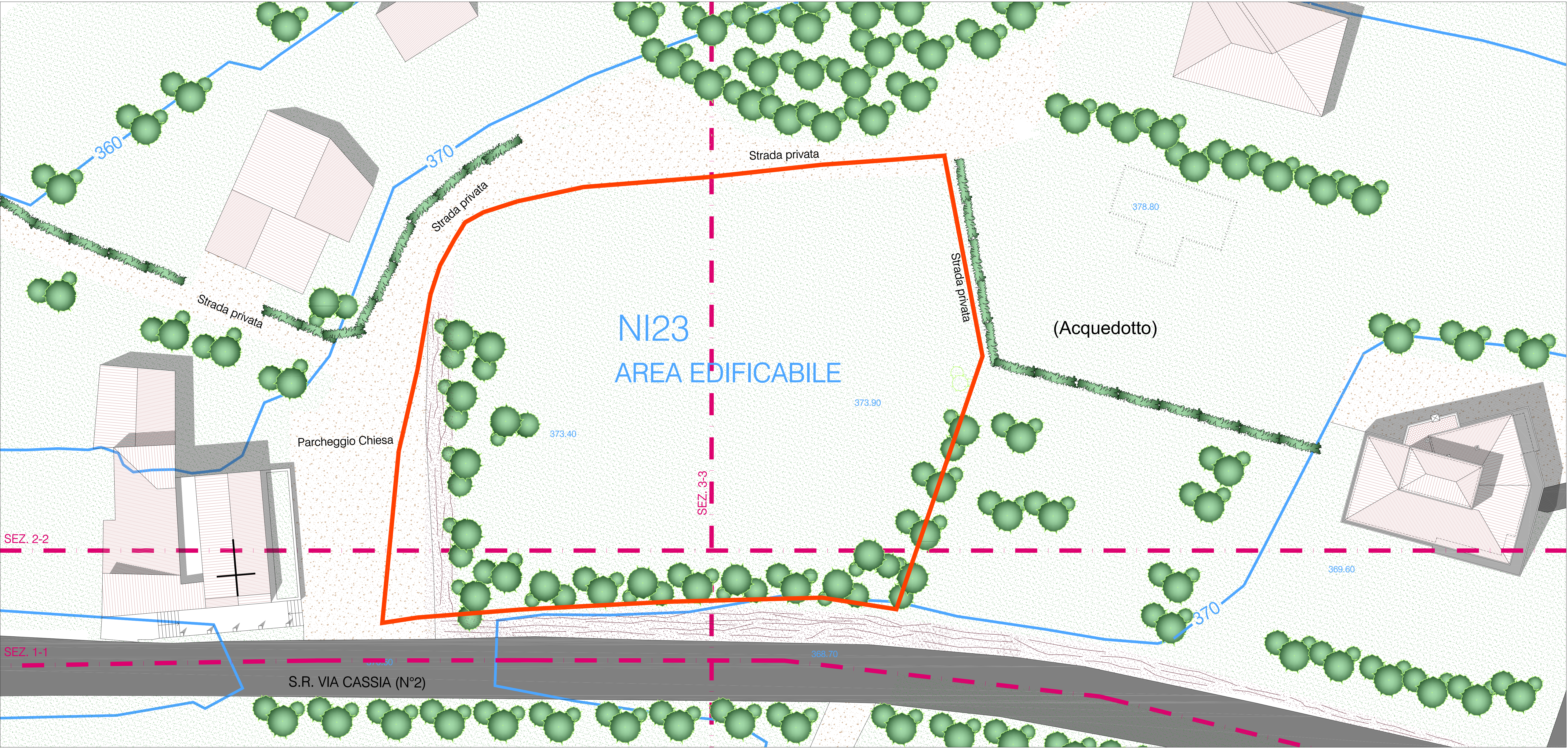

— = lotto NI23 del R.U.

